Relatório de Balneabilidade 09/2026

A Superintendência de Administração do Meio Ambiente (Sudema) divulga semanalmente o relatório de balneabilidade do litoral paraibano. O documento é emitido pela Coordenadoria de Medições Ambientais (CMA) da Autarquia e classifica a qualidade da água ao longo do litoral paraibano, em 62 pontos de coleta.

As amostras são coletadas em pontos previamente definidos que foram selecionados por estarem sujeitos a condições e fatores que podem afetar a qualidade da água naqueles locais, assegurando um monitoramento abrangente e confiável.

Conforme as normativas técnicas, os trechos impróprios mencionados no relatório se referem exclusivamente aos 100 metros à direita e à esquerda do ponto de coleta. Todo o restante da praia é considerado apto para o banho de mar, até que novos dados ou fatos justifiquem uma alteração dessa avaliação.

O relatório de balneabilidade é divulgado pela Sudema, após análises bacteriológicas das amostras coletadas realizadas na própria sede do órgão. O material é colhido pelo corpo técnico da autarquia seguindo as recomendações do Guia Nacional de Coleta e Preservação de Amostras.

Denúncias - Para reclamações e denúncias de casos de ligações clandestinas, despejos irregulares de resíduos, a Sudema disponibiliza para o cidadão os seguintes canais de contato com a Ouvidoria, os números de telefone (83) 3690-1986 / (83) 98814-7699 e o e-mail ouvidoria@sudema.pb.gov.br. Também é possível entrar em contato pelo site da Sudema: www.sudema.pb.gov.br. Todas as informações serão tratadas com o devido sigilo e será mantido o anonimato do denunciante.

Legenda:

Ícone Vermelho – Impróprio - Ponto de Coleta com índice acima do recomendado.

Ícone Verde – Próprio - Ponto de Coleta com índice dentro do padrão de balneabilidade.

Hachura Vermelha – Trecho de 100 metros à direita e à esquerda do ponto de coleta impróprio onde o banho deve ser evitado.

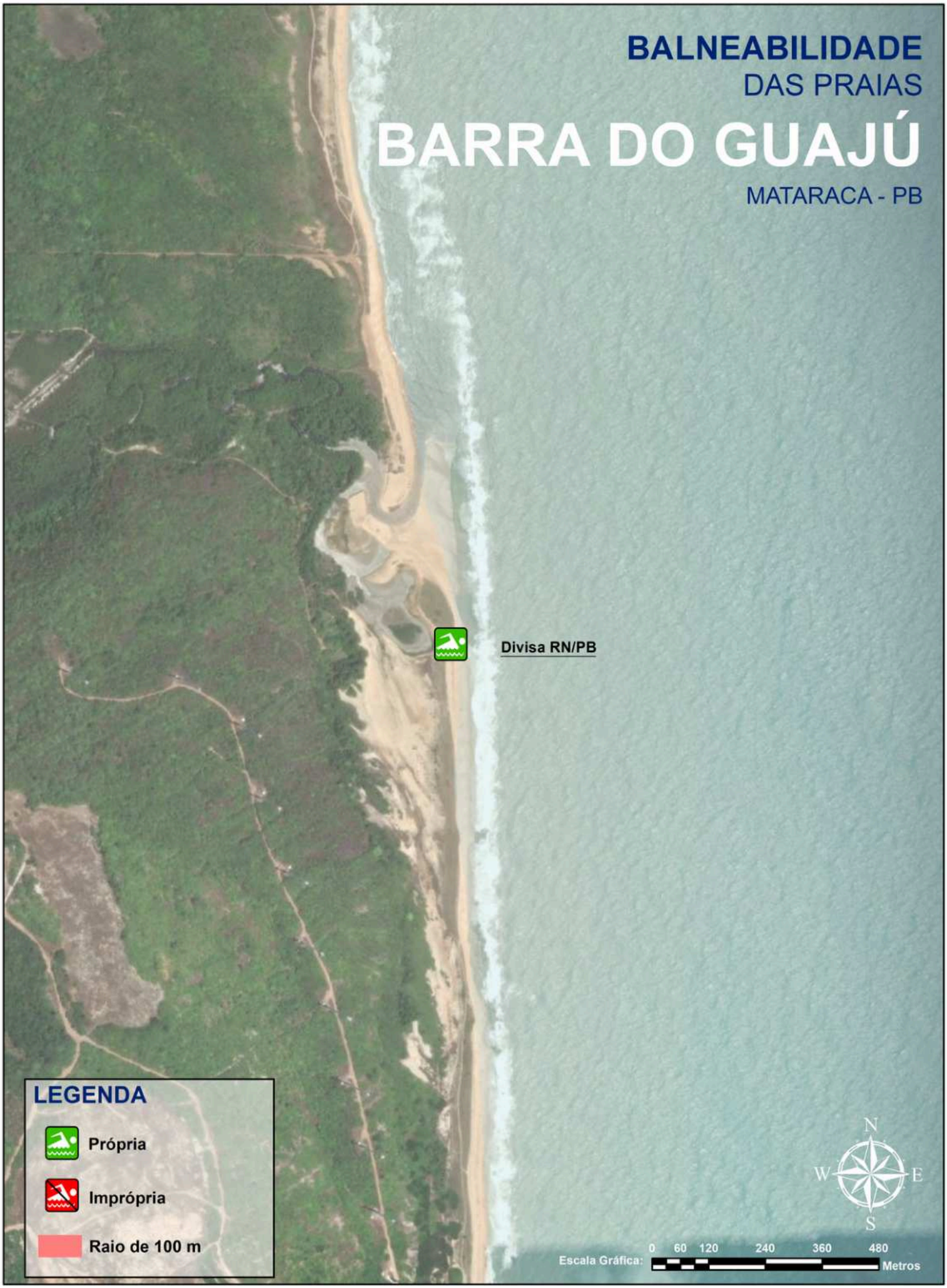

Coordenadoria de Medições Ambientais - CMA
Período de Amostragem: 02/03/2026 a 05/03/2026
Emissão do próximo relatório em 13 de março de 2026

SUDEMA SUPERINTENDÊNCIA DE ADMINISTRAÇÃO DO MEIO AMBIENTE
GOVERNO DA PARAÍBA

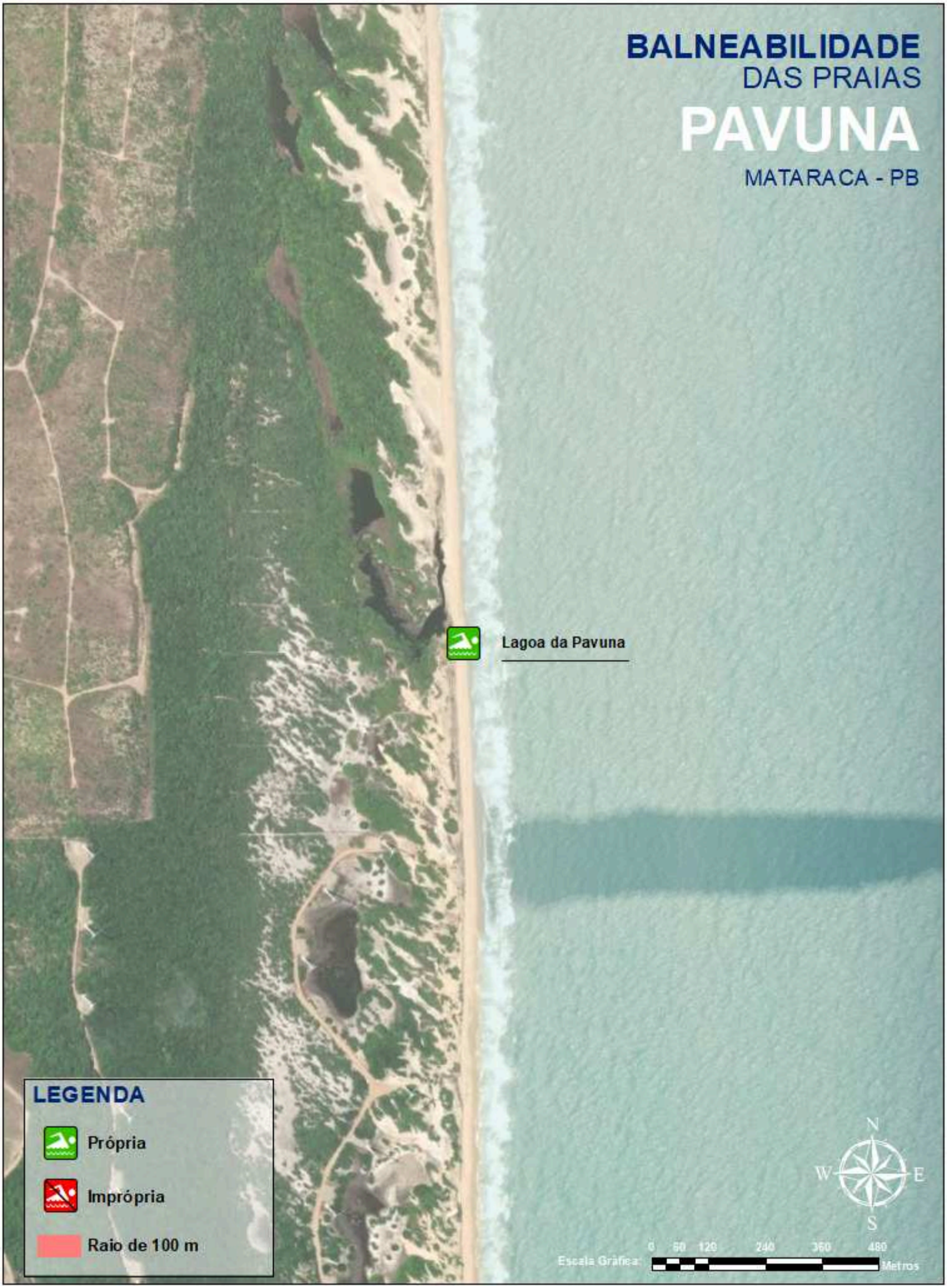

Coordenadoria de Medições Ambientais - CMA
Período de Amostragem: 02/03/2026 a 05/03/2026
Emissão do próximo relatório em 13 de março de 2026

SUDEMA
GOVERNO DA PARAÍBA

Coordenadoria de Medições Ambientais - CMA
Período de Amostragem: 02/03/2026 a 05/03/2026
Emissão do próximo relatório em 13 de março de 2026

SUDEMA SUPERINTENDÊNCIA DE ADMINISTRAÇÃO DO MEIO AMBIENTE
GOVERNO DA PARAÍBA

Coordenadoria de Medições Ambientais - CMA
Período de Amostragem: 02/03/2026 a 05/03/2026
Emissão do próximo relatório em 13 de março de 2026

SUDEMA SUPERINTENDÊNCIA DE ADMINISTRAÇÃO DO MEIO AMBIENTE
GOVERNO DA PARAÍBA

BALNEABILIDADE
DAS PRAIAS
BAÍA DA TRAIÇÃO, TRINCHEIRAS E ACAJUTIBIRÓ
BAÍA DA TRAIÇÃO - PB

Coordenadoria de Medições Ambientais - CMA
Período de Amostragem: 02/03/2026 a 05/03/2026
Emissão do próximo relatório em 13 de março de 2026

SUDEMA
GOVERNO DA PARAÍBA

BALNEABILIDADE
DAS PRAIAS
BARRA DE MAMANGUAPE E PRAIA DE CAMPINA
RIO TINTO - PB

Coordenadoria de Medições Ambientais - CMA
Período de Amostragem: 02/03/2026 a 05/03/2026
Emissão do próximo relatório em 13 de março de 2026

SUDEMA SUPERINTENDÊNCIA DE ADMINISTRAÇÃO DO MEIO AMBIENTE
GOVERNO DA PARAÍBA

BALNEABILIDADE
DAS PRAIAS
PRAIA DE OITEIRO
RIO TINTO - PB

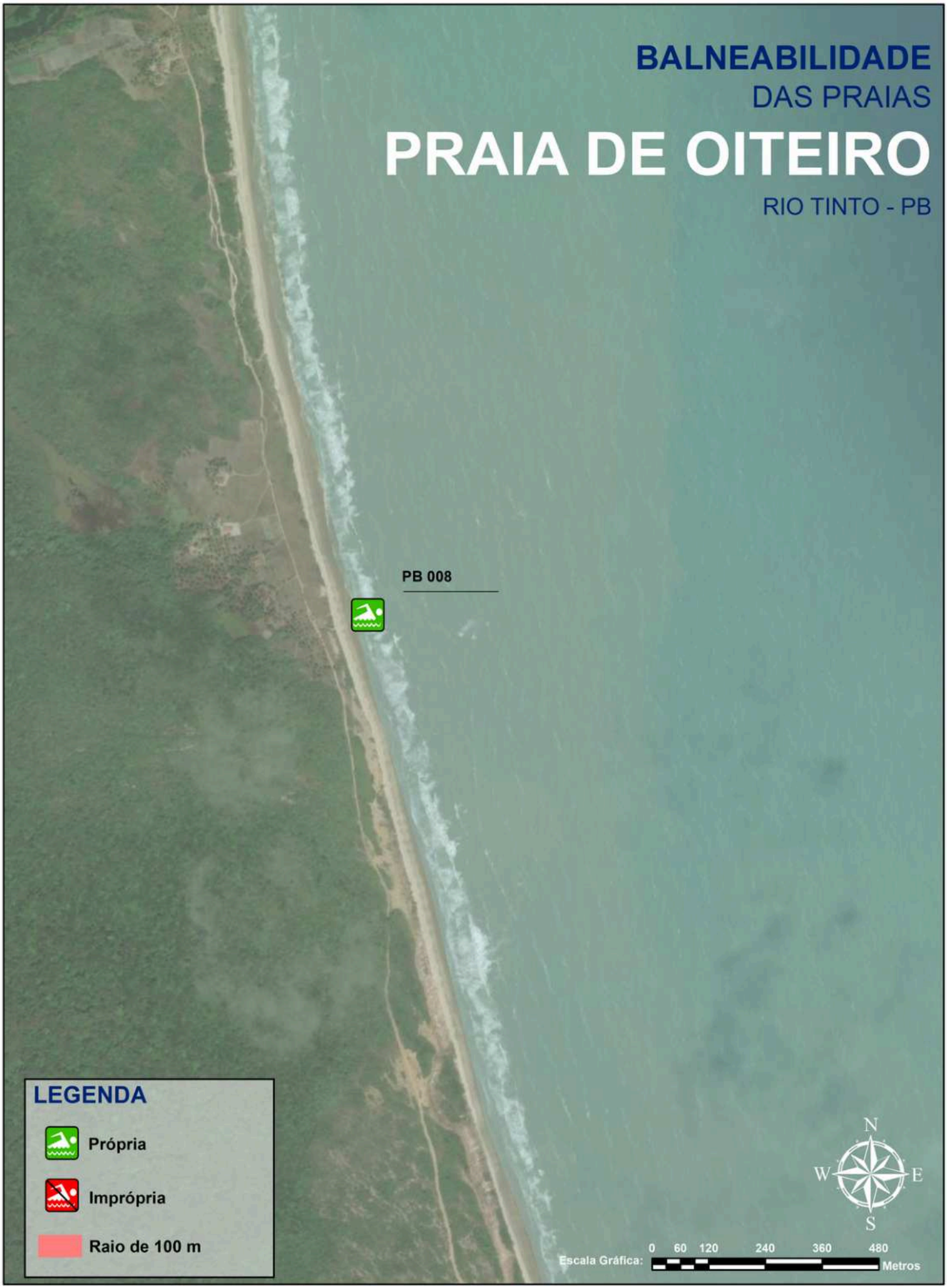

Coordenadoria de Medições Ambientais - CMA
Período de Amostragem: 02/03/2026 a 05/03/2026
Emissão do próximo relatório em 13 de março de 2026

SUDEMA SUPERINTENDÊNCIA DE ADMINISTRAÇÃO DO MEIO AMBIENTE
GOVERNO DA PARAÍBA

BALNEABILIDADE
DAS PRAIAS
BONSUCESSO E LUCENA
LUCENA - PB

Coordenadoria de Medições Ambientais - CMA
Período de Amostragem: 02/03/2026 a 05/03/2026
Emissão do próximo relatório em 13 de março de 2026

SUDEMA SUPERINTENDÊNCIA DE ADMINISTRAÇÃO DO MEIO AMBIENTE
GOVERNO DA PARAÍBA

BALNEABILIDADE
DAS PRAIAS
PONTA DE LUCENA
LUCENA - PB

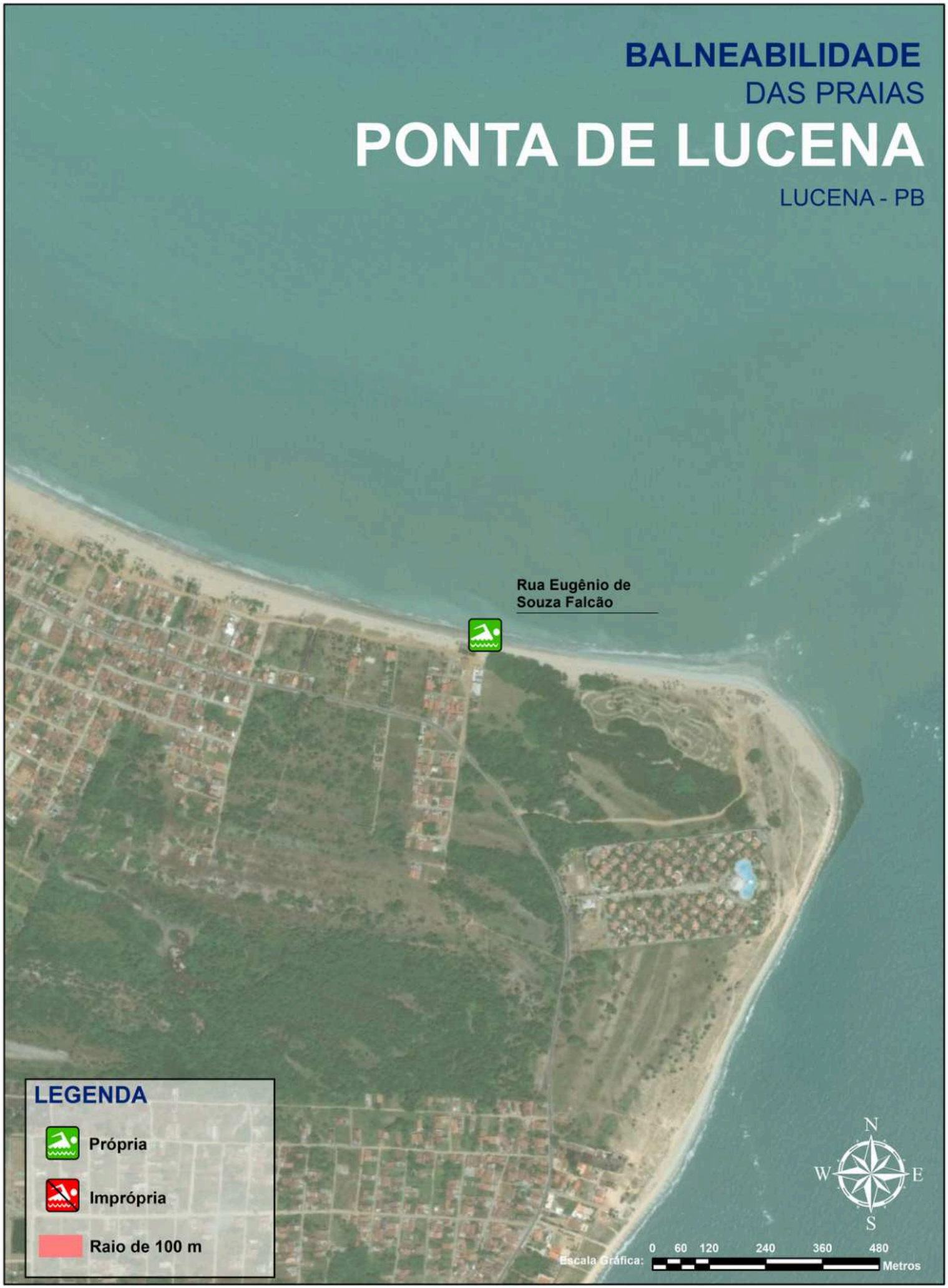

Coordenadoria de Medições Ambientais - CMA
Período de Amostragem: 02/03/2026 a 05/03/2026
Emissão do próximo relatório em 13 de março de 2026

SUDEMA SUPERINTENDÊNCIA DE ADMINISTRAÇÃO DO MEIO AMBIENTE
GOVERNO DA PARAÍBA

Coordenadoria de Medições Ambientais - CMA
Período de Amostragem: 02/03/2026 a 05/03/2026
Emissão do próximo relatório em 13 de março de 2026

SUDEMA
SUPERINTENDÊNCIA DE ADMINISTRAÇÃO DO MEIO AMBIENTE
GOVERNO DA PARAÍBA

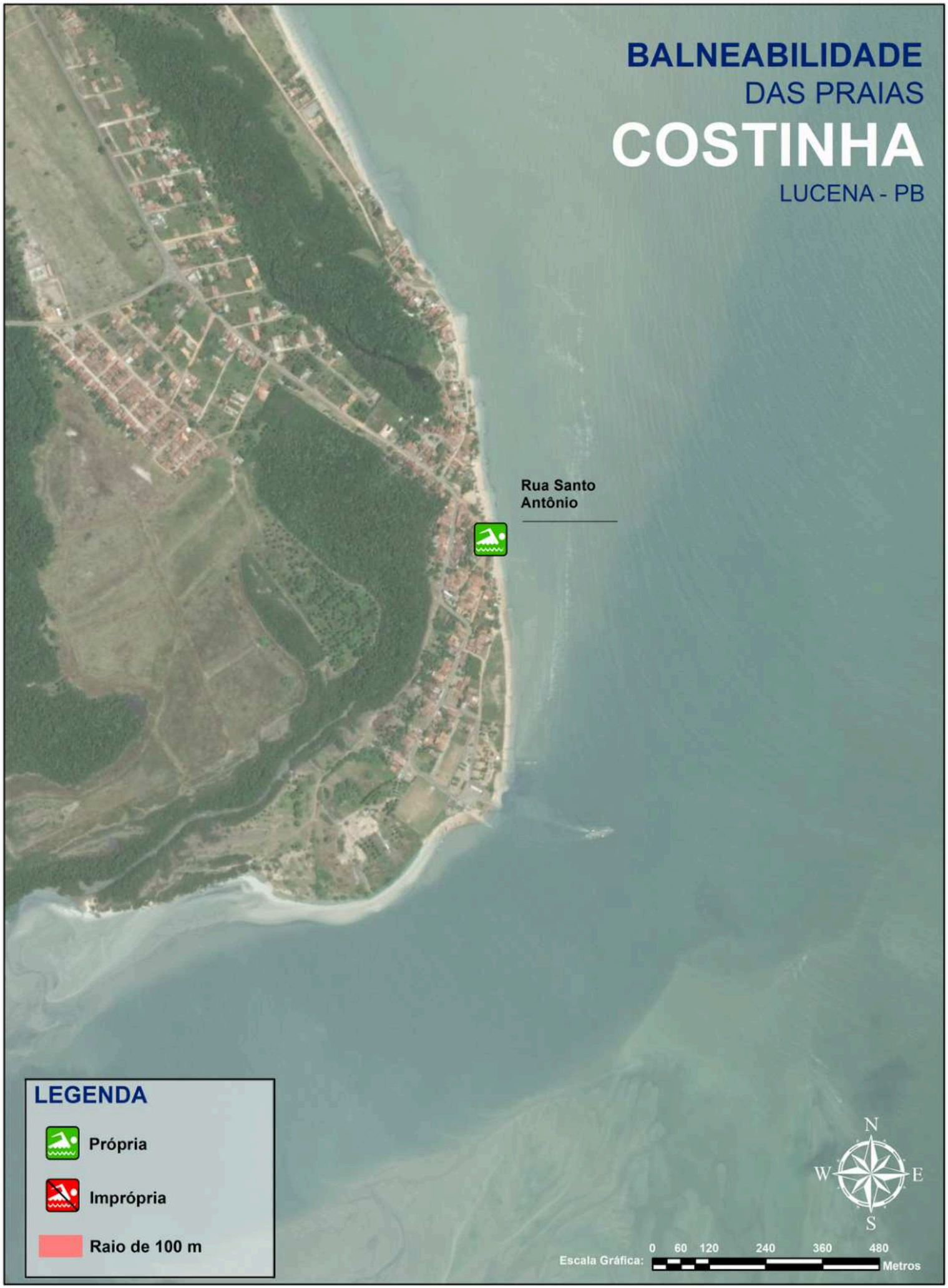

Coordenadoria de Medições Ambientais - CMA
Período de Amostragem: 02/03/2026 a 05/03/2026
Emissão do próximo relatório em 13 de março de 2026

SUDEMA SUPERINTENDÊNCIA DE ADMINISTRAÇÃO DO MEIO AMBIENTE
GOVERNO DA PARAÍBA

BALNEABILIDADE
DAS PRAIAS
MIRAMAR, PONTA DE MATO E FORMOSA
CABEDELO - PB

Coordenadoria de Medições Ambientais - CMA
Período de Amostragem: 02/03/2026 a 05/03/2026
Emissão do próximo relatório em 13 de março de 2026

SUDEMA SUPERINTENDÊNCIA DE ADMINISTRAÇÃO DO MEIO AMBIENTE
GOVERNO DA PARAÍBA

BALNEABILIDADE
DAS PRAIAS
AREIA DOURADA E CAMBOINHA
CABEDELO - PB

Coordenadoria de Medições Ambientais - CMA
Período de Amostragem: 02/03/2026 a 05/03/2026
Emissão do próximo relatório em 13 de março de 2026

SUDEMA SUPERINTENDÊNCIA DE ADMINISTRAÇÃO DO MEIO AMBIENTE
GOVERNO DA PARAÍBA

BALNEABILIDADE
DAS PRAIAS
POÇO E PONTA DE CAMPINA
CABEDELO - PB

Coordenadoria de Medições Ambientais - CMA
Período de Amostragem: 02/03/2026 a 05/03/2026
Emissão do próximo relatório em 13 de março de 2026

SUDEMA SUPERINTENDÊNCIA DE ADMINISTRAÇÃO DO MEIO AMBIENTE
GOVERNO DA PARAÍBA

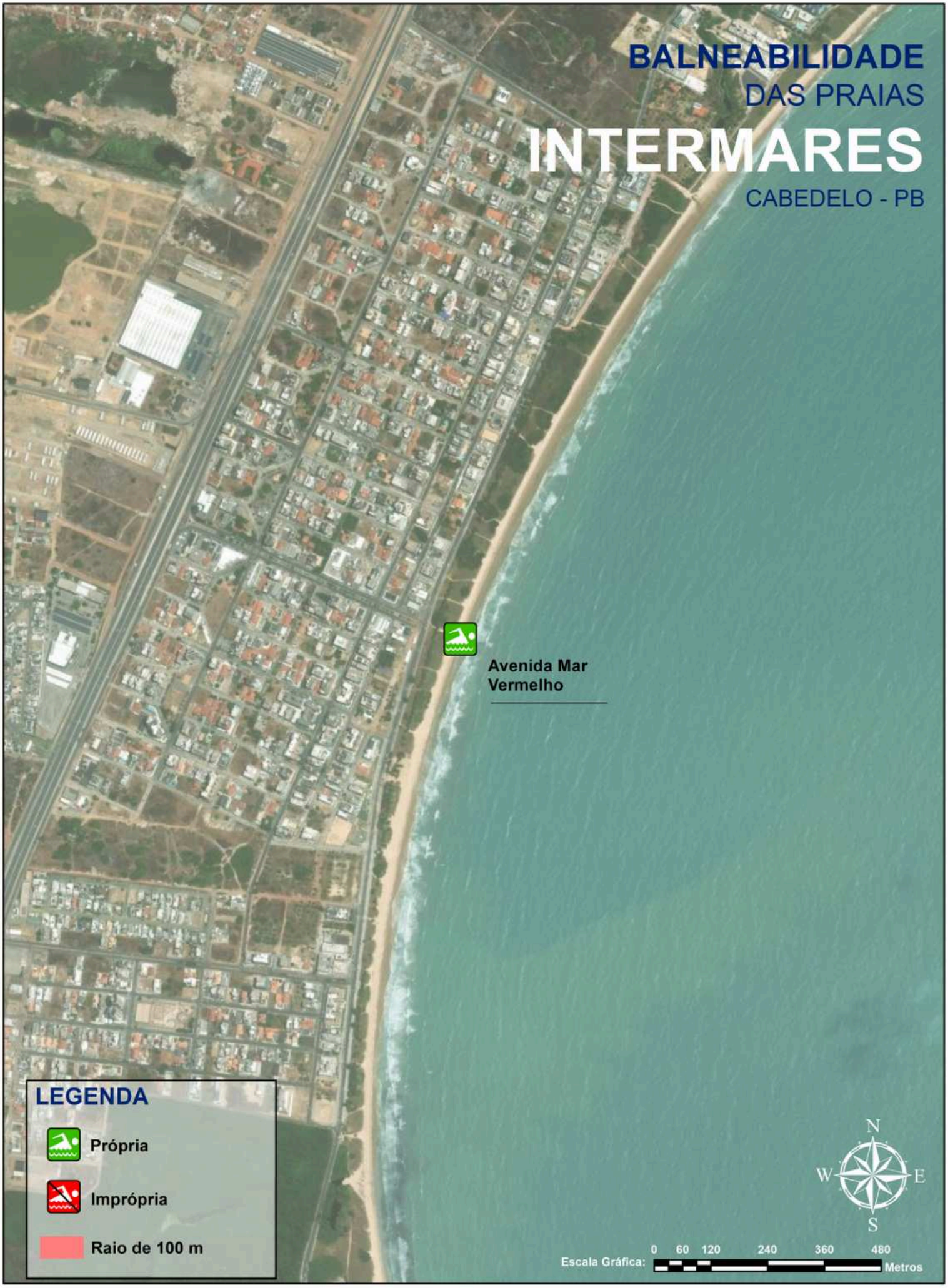

Coordenadoria de Medições Ambientais - CMA
Período de Amostragem: 02/03/2026 a 05/03/2026
Emissão do próximo relatório em 13 de março de 2026

SUDEMA SUPERINTENDÊNCIA DE ADMINISTRAÇÃO DO MEIO AMBIENTE
GOVERNO DA PARAÍBA

BALNEABILIDADE
DAS PRAIAS
BESSA I E BESSA
JOÃO PESSOA - PB

Coordenadoria de Medições Ambientais - CMA
Período de Amostragem: 02/03/2026 a 05/03/2026
Emissão do próximo relatório em 13 de março de 2026

SUDEMA SUPERINTENDÊNCIA DE ADMINISTRAÇÃO DO MEIO AMBIENTE
GOVERNO DA PARAÍBA

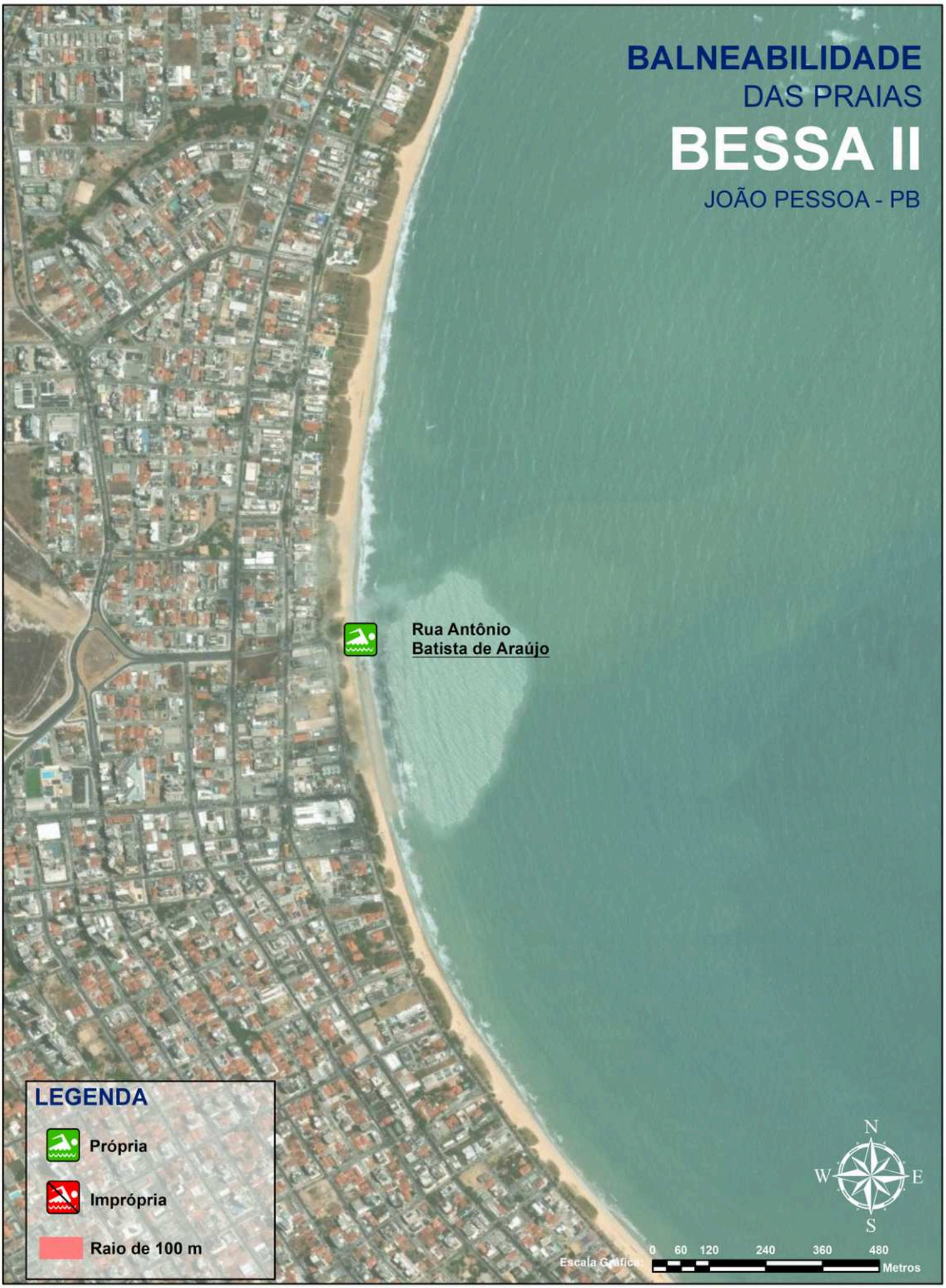

Coordenadoria de Medições Ambientais - CMA
Período de Amostragem: 02/03/2026 a 05/03/2026
Emissão do próximo relatório em 13 de março de 2026

SUDEMA SUPERINTENDÊNCIA DE ADMINISTRAÇÃO DO MEIO AMBIENTE
GOVERNO DA PARAÍBA

Coordenadoria de Medições Ambientais - CMA
Período de Amostragem: 02/03/2026 a 05/03/2026
Emissão do próximo relatório em 13 de março de 2026

SUDEMA
GOVERNO DA PARAÍBA

BALNEABILIDADE
DAS PRAIAS
CABO BRANCO
JOÃO PESSOA - PB

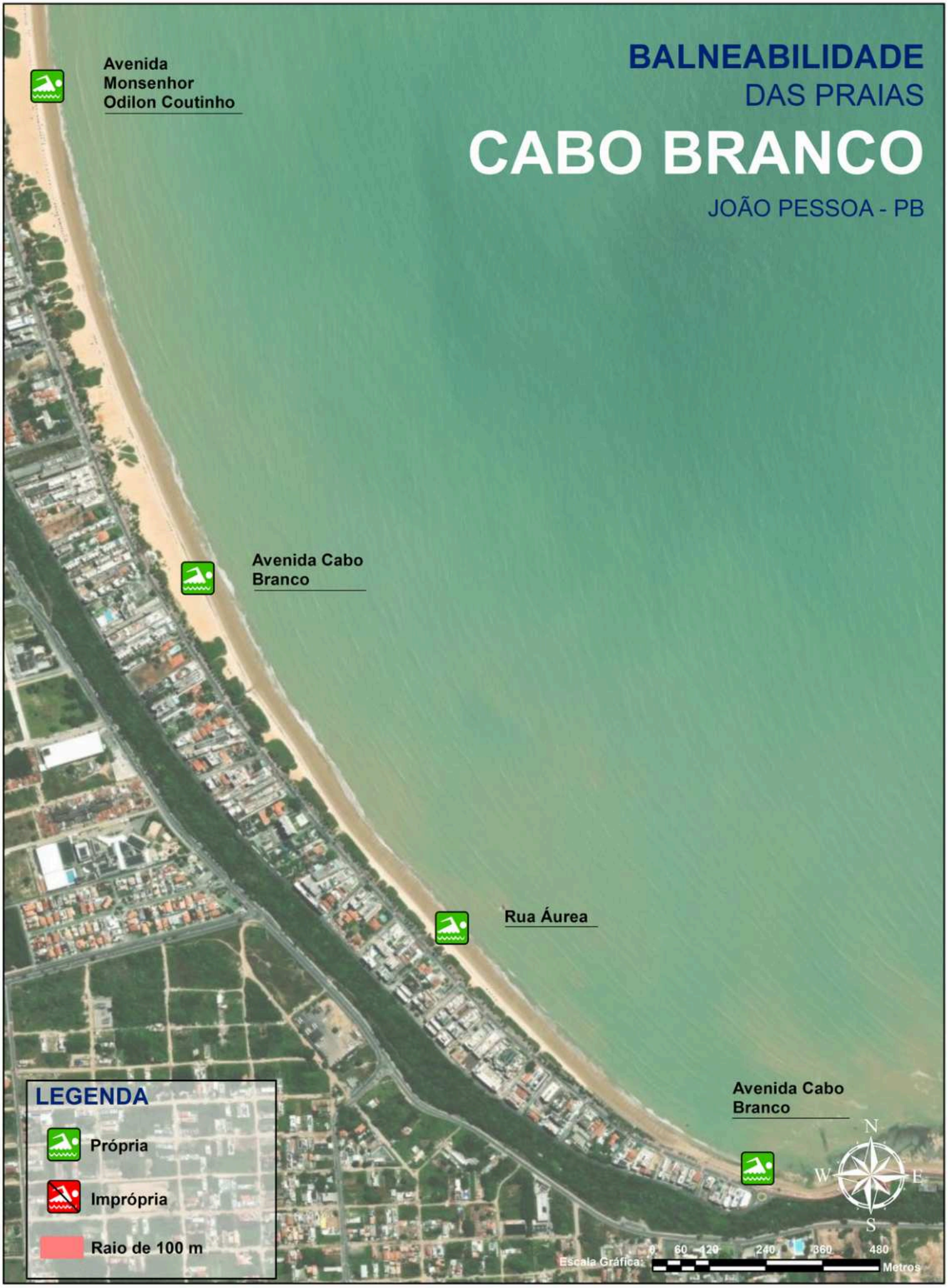

Coordenadoria de Medições Ambientais - CMA
Período de Amostragem: 02/03/2026 a 05/03/2026
Emissão do próximo relatório em 13 de março de 2026

SUDEMA SUPERINTENDÊNCIA DE ADMINISTRAÇÃO DO MEIO AMBIENTE
GOVERNO DA PARAÍBA

BALNEABILIDADE
DAS PRAIAS
SEIXAS
JOÃO PESSOA - PB

Coordenadoria de Medições Ambientais - CMA
Período de Amostragem: 02/03/2026 a 05/03/2026
Emissão do próximo relatório em 13 de março de 2026

SUDEMA SUPERINTENDÊNCIA DE ADMINISTRAÇÃO DO MEIO AMBIENTE
GOVERNO DA PARAÍBA

Coordenadoria de Medições Ambientais - CMA
Período de Amostragem: 02/03/2026 a 05/03/2026
Emissão do próximo relatório em 13 de março de 2026

SUDEMA
GOVERNO DA PARAÍBA

Coordenadoria de Medições Ambientais - CMA
Período de Amostragem: 02/03/2026 a 05/03/2026
Emissão do próximo relatório em 13 de março de 2026

SUDEMA SUPERINTENDÊNCIA DE ADMINISTRAÇÃO DO MEIO AMBIENTE
GOVERNO DA PARAÍBA

BALNEABILIDADE
DAS PRAIAS
BARRA DO GRAMAME
JOÃO PESSOA - PB

Coordenadoria de Medições Ambientais - CMA
Período de Amostragem: 02/03/2026 a 05/03/2026
Emissão do próximo relatório em 13 de março de 2026

SUDEMA SUPERINTENDÊNCIA DE ADMINISTRAÇÃO DO MEIO AMBIENTE
GOVERNO DA PARAÍBA

Coordenadoria de Medições Ambientais - CMA
Período de Amostragem: 02/03/2026 a 05/03/2026
Emissão do próximo relatório em 13 de março de 2026

SUDEMA SUPERINTENDÊNCIA DE ADMINISTRAÇÃO DO MEIO AMBIENTE
GOVERNO DA PARAÍBA

BALNEABILIDADE
DAS PRAIAS
CARAPIBÚS E TABATINGA
CONDE - PB

Coordenadoria de Medições Ambientais - CMA
Período de Amostragem: 02/03/2026 a 05/03/2026
Emissão do próximo relatório em 13 de março de 2026

SUDEMA SUPERINTENDÊNCIA DE ADMINISTRAÇÃO DO MEIO AMBIENTE
GOVERNO DA PARAÍBA

Coordenadoria de Medições Ambientais - CMA
Período de Amostragem: 02/03/2026 a 05/03/2026
Emissão do próximo relatório em 13 de março de 2026

SUDEMA
SUPERINTENDÊNCIA DE ADMINISTRAÇÃO DO MEIO AMBIENTE
GOVERNO DA PARAÍBA

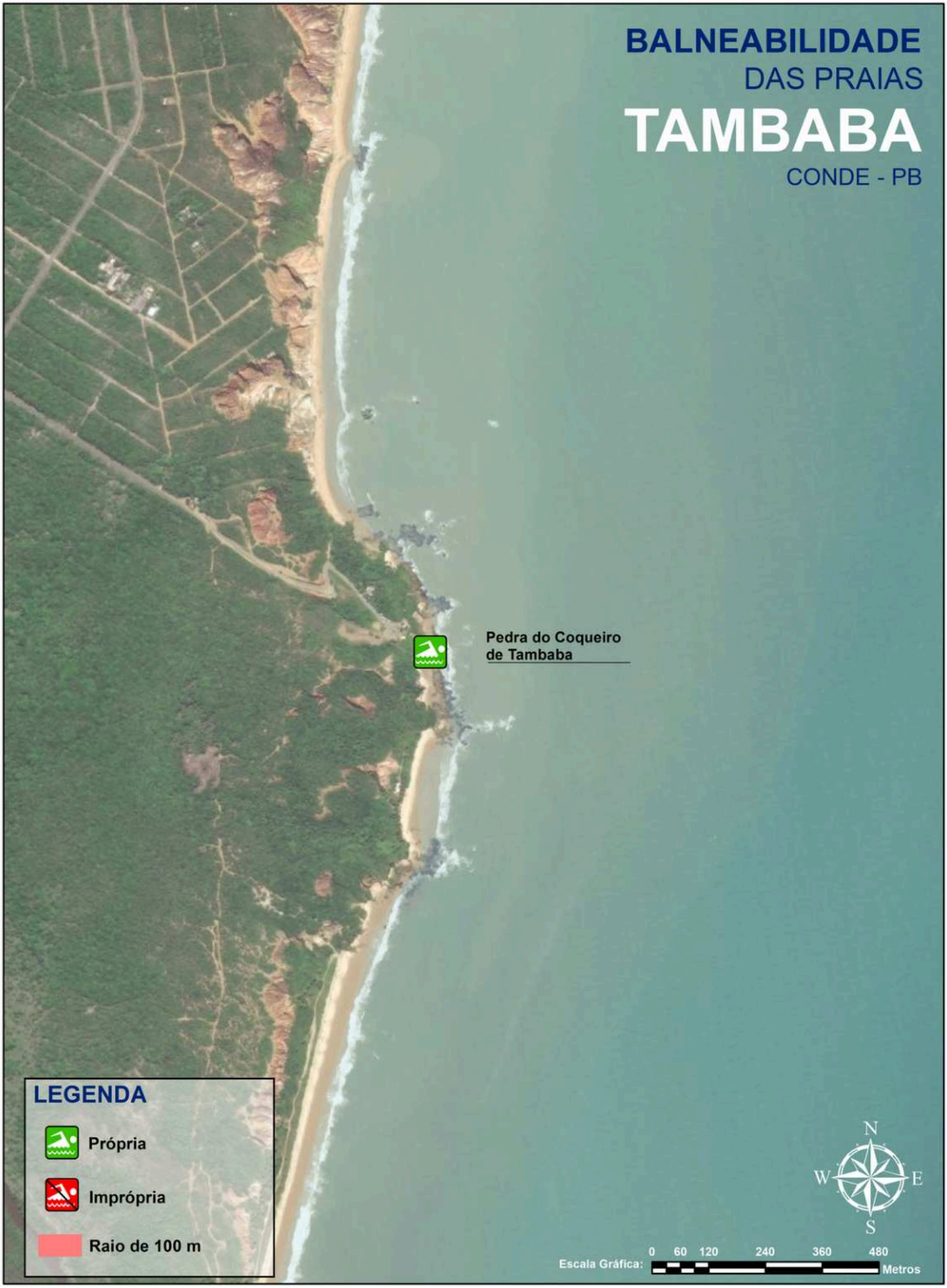

Coordenadoria de Medições Ambientais - CMA
Período de Amostragem: 02/03/2026 a 05/03/2026
Emissão do próximo relatório em 13 de março de 2026

SUDEMA
SUPERINTENDÊNCIA DE ADMINISTRAÇÃO DO MEIO AMBIENTE
GOVERNO DA PARAÍBA

Coordenadoria de Medições Ambientais - CMA
Período de Amostragem: 02/03/2026 a 05/03/2026
Emissão do próximo relatório em 13 de março de 2026

SUDEMA SUPERINTENDÊNCIA DE ADMINISTRAÇÃO DO MEIO AMBIENTE
GOVERNO DA PARAÍBA

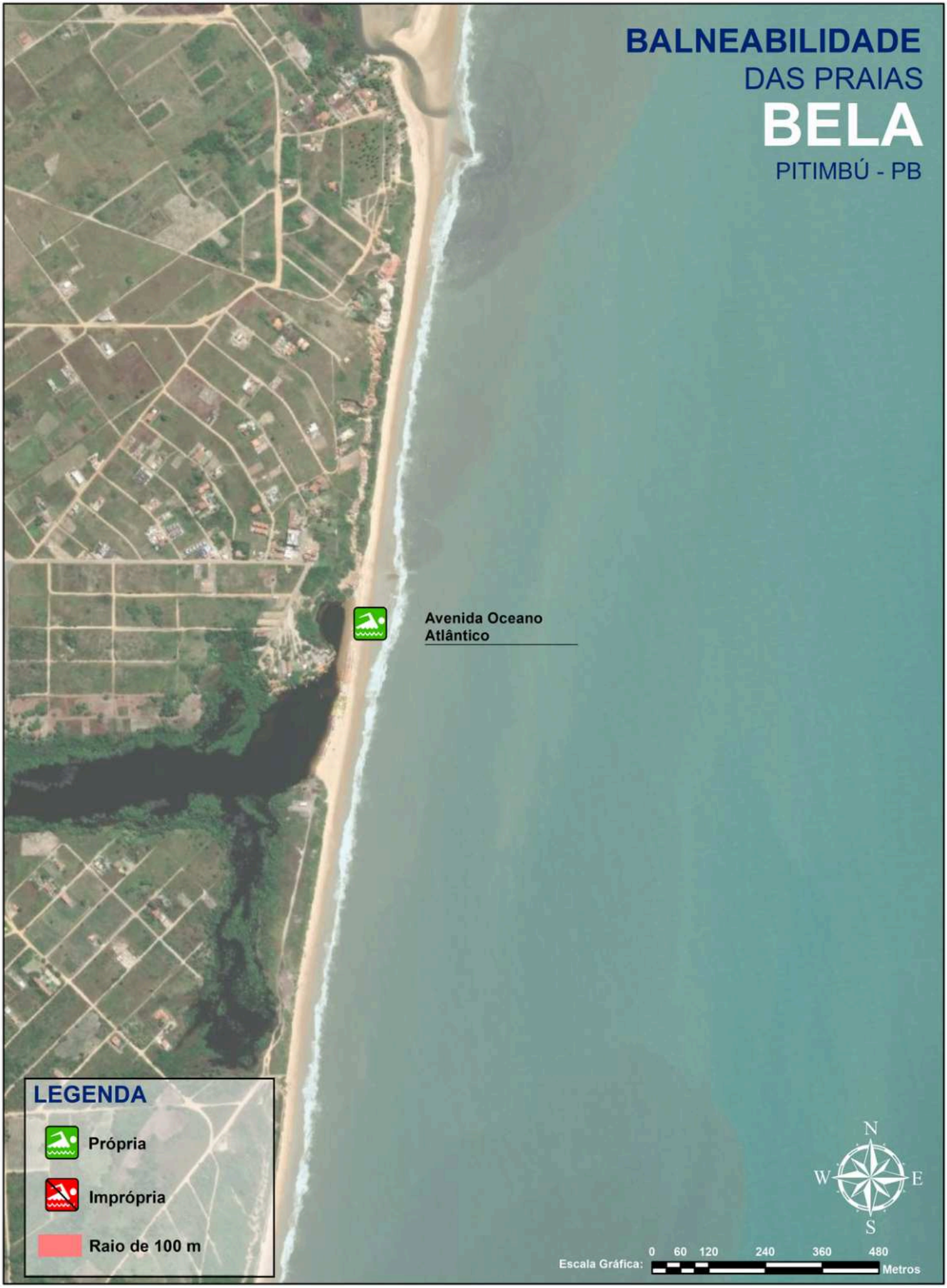

Coordenadoria de Medições Ambientais - CMA
Período de Amostragem: 02/03/2026 a 05/03/2026
Emissão do próximo relatório em 13 de março de 2026

SUDEMA SUPERINTENDÊNCIA DE ADMINISTRAÇÃO DO MEIO AMBIENTE
GOVERNO DA PARAÍBA

BALNEABILIDADE
DAS PRAIAS
BARRA DO ABIAÍ
PITIMBÚ - PB

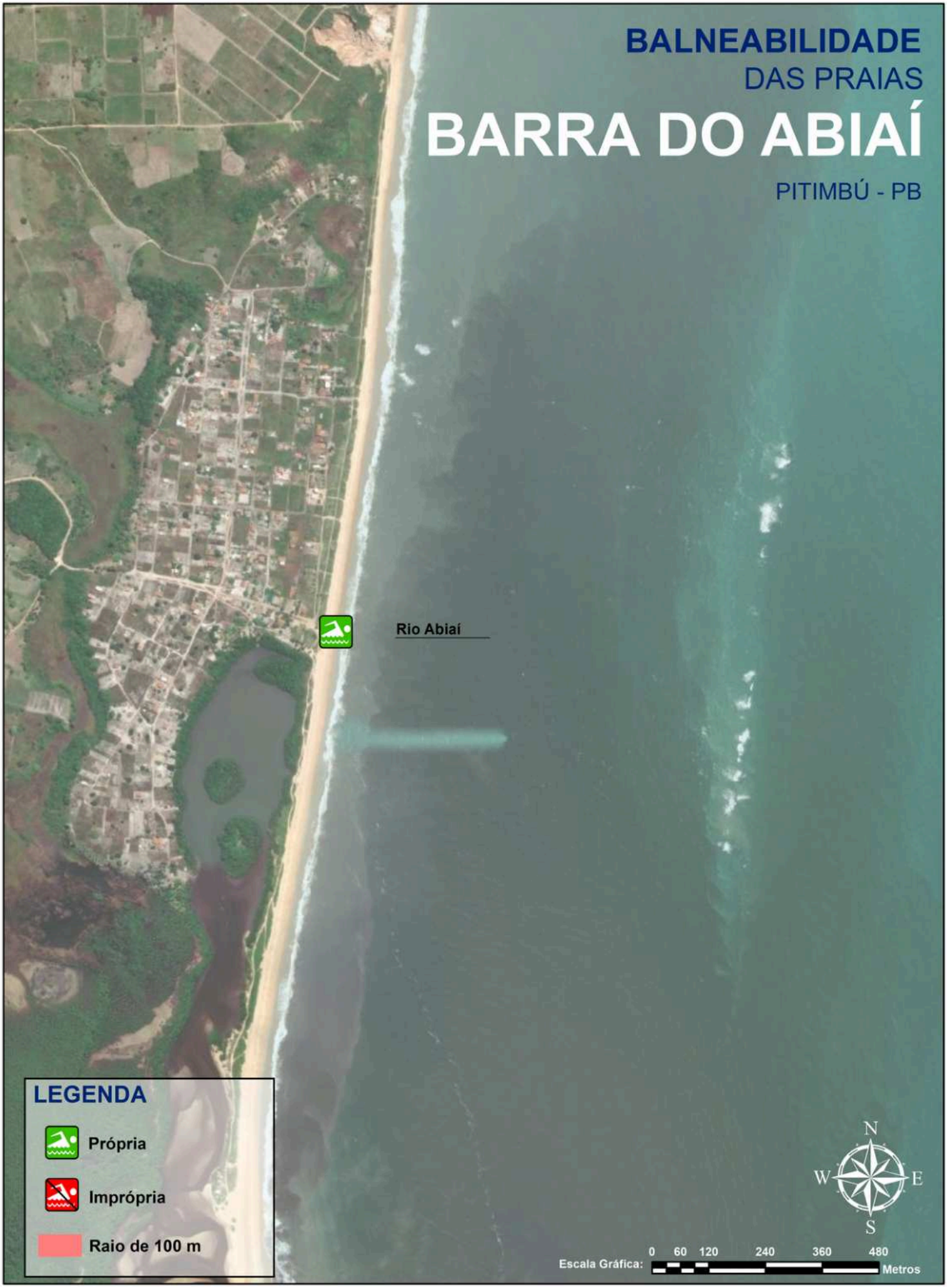

Coordenadoria de Medições Ambientais - CMA
Período de Amostragem: 02/03/2026 a 05/03/2026
Emissão do próximo relatório em 13 de março de 2026

SUDEMA SUPERINTENDÊNCIA DE ADMINISTRAÇÃO DO MEIO AMBIENTE
GOVERNO DA PARAÍBA

Coordenadoria de Medições Ambientais - CMA
Período de Amostragem: 02/03/2026 a 05/03/2026
Emissão do próximo relatório em 13 de março de 2026

SUDEMA SUPERINTENDÊNCIA DE ADMINISTRAÇÃO DO MEIO AMBIENTE
GOVERNO DA PARAÍBA

Coordenadoria de Medições Ambientais - CMA
Período de Amostragem: 02/03/2026 a 05/03/2026
Emissão do próximo relatório em 13 de março de 2026

SUDEMA SUPERINTENDÊNCIA DE ADMINISTRAÇÃO DO MEIO AMBIENTE
GOVERNO DA PARAÍBA

Coordenadoria de Medições Ambientais - CMA
Período de Amostragem: 02/03/2026 a 05/03/2026
Emissão do próximo relatório em 13 de março de 2026

SUDEMA SUPERINTENDÊNCIA DE ADMINISTRAÇÃO DO MEIO AMBIENTE
GOVERNO DA PARAÍBA